

# 2020 年社会责任报告

2009 2

2020 1 1 2020 12 31

2020

“ ”

5000

2020

“ ” “ ”

2020

“ ” “ ”

“

” “ ” “ ” “ ” “ ”

2020

“

”

“ ” “ ”

2020

“ ” “ ”

Lî 2020ÈM' 2020!• 0 ý Ä 0 \_ - 50R³(} Ä àS¥1GQÑQ8 ÆE õ#7ÿ @

“ ”

2021 “ ”

100

“

”

“

”

“

”

“

”

“

”

“

”

“

”

“

”

“

”

5000

“

”

100

1997 5

2002

PVA

PVA PVA PVB PVA

VAE

PVA

31 PVA 3.5

450 PVA 2 PVB 500 PVA

4 6 VAE 5

2 45

PVA 30% PVA

80%

1.

“ ”

“ ”

PVA

PVA

1 :

2 PVA-PVA - PVA-PVB -PVB

3 PVA

PVA

4

1 :

PVA PVB PVA PET PVA  
VAE

2

“ ”  
PVA  
- EVOH

“ ”

“ ”

1

2

3

# 安徽皖维高新材料股份有限公司组织架构图

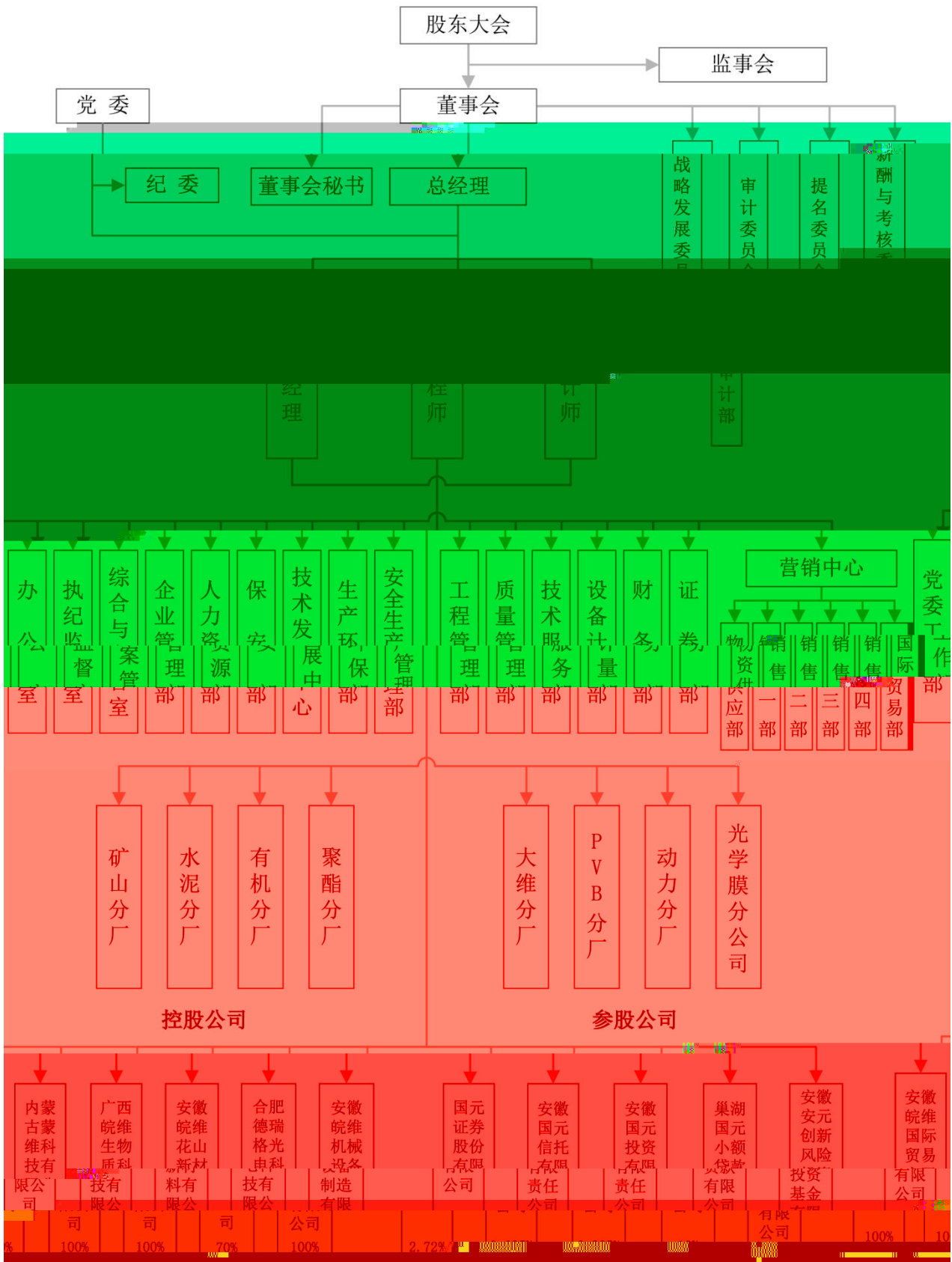

“ ” “ ”

“

”

“ ”

“ ”



•  
;

“

”

“

”

“

”



4710  
4

33

2020

“ ” :

2 2 5 1 1  
“ ” 2  
“ ” 3  
“ ” 4  
“ TFT PVA ”  
5  
“ ”  
“ ”  
“ ” “ ”  
“ ”

” “ - PVA ”

”

“

17

6

“

”

“

”

“

”

“ WW-4005

”

2020

, ,

,

1

“ ”

“ ”

2

1

4

37

2

15

8.13

5.33

3

“ e ”

“ ”

“ ”

1

“ ”

100%

“ ”

2020 “ ”

“ 1+11+N ”

“

”

2

2020

2020 15

“ 2020

”

“ 2020

1860

”

11 24  
4 8

2

32

41

15

7

36

45

14

4

2

109

78

180

3

54



4

1

2

3

”

1500

“

8

184

4

5

“ + ”

“

5

1

“ . ”

“ 6.13”

2 1-11  
 17 42  
 23 100% 28  
 44

3 “ ” “ ”

4 1-11  
 62  
 1 8 19

1 “ ”

2

2011	6	28			37	1446
		15.6			2013 4 9	
		29		1282		15.8
2016	6		2017	4	17	4
	402			5	m2	
		2020				
					29,965	288.7

3

“ ”  
192

1370  
50  
15 104 2 2020 9 2

20  
5  
“ ”  
“ ”

1  
2020

2 “ ”  
2019 “ ”  
2020

104

3

3

9

2020

9

4

“ ”  
”

“

3

5

2019

2

66

55

2020 8

51 47

6

2020

“

”

,

“ ”

7

5

6

11

2020

“

”

“

”

“

”

“

”

”

1

“

”

1

2020

“

”

“

”

“

”

2020

“

”

“

”

2020

QC

QC

2020

QC

QC

QC

“

” “

”

2

2020

36

2

(PVB)

ISO

4

4

13

2

“

”

,

“

”

3

CNAS

“

”

( )



“

”

1

(DB34/2710-2016)

( ) /  
COD PH

PVB

PVB

2

2× 130t/h

DB 34/3576-2020

VOCs

VOCs

LDAR

“

”

“

”

3

1000t/a

4

“

”

2× 130t/h

260 /

“ ”

“ ”

PVB PET

5

DCS

6

1

“

”

2

2020

VOCs

VOCs

8.8

VOCs

3

40.23

“ ”

4

4

6 2

8

7

“ ”

1

260m3 1200m3

1.2 m3/d

“ + + +

+ + ”

GB8978—1996

GB27631-2011

PH

“

+ / ”

GB13223—2013

1

2019 3 1  
11 22

2

3

9

1

		A
	107.08	56.74
70.54		61,122.03
11,199.69		30,970.99



“ ”

“ ”

2018

11

“

”

2020

2020

1213

“ ”

“ ”

“ ”

“ ”

2020 6 30

“ ”

3

“ ”

(1)

2020

	2014		161	634
2018	2020	2	4	156
618			2014	29.7%
		71.64		7.35%
	172		52%	

“

”

2015

			2015	19
75				
	160	“	”	
		230		
1030	800	2020		
	1000		30	
				30
	120		5	
		11.7		
2019				
			3	2020
		80		



“ ”

117  
24.6

156

78.38

, , “ ”  
“ ” ,  
,  
,

5.21

2

61100  
200

8.62

1.99

26

90

35.8

240

1900

3

7 28

50

18

4

2020 9 14

“

” 2020

“

”

”

50

“

AA

AAA

AAA

50

AAA

“

A

”

30

“

”

50

“

2021

PVA

“ ”

“ ”

“ ”

应有贡献。

二

